

*ricardo*  
**sahara**  
**designer**

---

gráfico e digital

# Solore

**Um blend de experiências aprimorado por mais de 25 anos** trabalhados em agências de pequeno e médio porte e editoras de médio e grande porte.

Conhecimento de todo o processo criativo (do briefing a finalização de arquivo).

Liderança de equipes de editoração.

Domínio do pacote Adobe Creative Suite.

Desenvolvimento de websites em Wordpress. Domínio de HTML 5 e CSS 3.

Conhecimentos de melhores práticas para web, SEO e analytics.



# projetos de destaque



A Latina é uma fabricante de eletrodomésticos situada na cidade de São Carlos, atuando no mercado desde o ano de 1994.

Atendi a empresa tanto em agência como freelancer em diversos projetos com destaque para:

- Catálogos
- Adesivagem de produtos e material de PDV
- Non-advertising
- Endomarketing
- Material Institucional

**AGÊNCIA**  
FruX Design e  
Freelance







**Purificador de Água XPA375**  
Tratamento de Água

Água sempre leve e pura, na temperatura que você preferir!

**LATINA**

**Principais características**

**Saúde P-1/C-1**

Isola P-1/C-1. Melhor qualidade em purificação de água em relação a outros\*.

Água quente a 80°C. Dele café e outras bebidas e água gelada a 3°C no mesmo produto.

Alta capacidade de adsorção. Completar com capacidade econômica na purificação da água para mais tempo.

**SUPER ECONÔMICO!**

- 6 meses de água pura.  
- Purifica até 3.000 litros de água, o equivalente a 6.000 garrafinhas PET.

**EXCLUSIVO**  
Suporte coluna.

**QUALIDADE**  
O purificador XPA375 recebeu o selo INMETRO que comprova a sua máxima eficiência na purificação da água.

**FÁCIL E PRÁTICA!**  
Instalação simples e filtro fácil de trocar.

**BIVOLT AUTOMÁTICO**  
100  
240  
VOLTS

**BOTÃO ÁGUA QUENTE**

**ISOLAÇÃO TÉRMICA**

**Precisa de mais informações?**  
Baixe o folheto técnico do purificador.

Fale Conosco  
0800123090  
www.latina.com.br



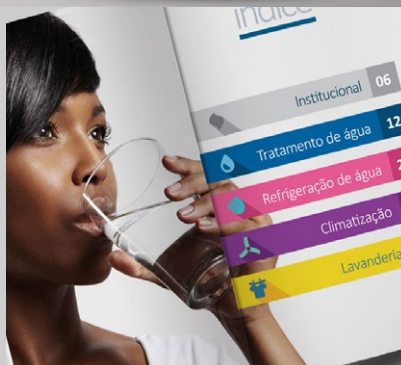





O Grupo Essilor é líder mundial em produtos ópticos, com mais de 170 anos de história e esta presente nos 5 continentes oferecendo soluções para profissionais e consumidores como referência em correção, proteção e prevenção para a saúde visual com marcas fortes como Varilux®, Crizal®, Eyezen™, Xperio®, Transitions®, Nikon®, Kodak® entre outras.

Durante mais de 5 anos trabalhei no desenvolvimento de materiais promocionais, de PDV, lançamento de produtos, comunicação em feiras, catálogos, folders e projetos especiais para o público B2B e B2C.

**AGÊNCIA**  
FruX Design





Concebido para ampliar seus horizontes

### Mr. Blue 2.0

O sistema de montagem mais avançado do mundo possui diferenciais que colocam a sua óptica à frente da concorrência, seja em prazo de entrega, capacidade de produção ou qualidade das montagens:

- Full High Curve™;
- Destalante por feixe;
- Função / Função / Charuto;
- Acabamentos finais;
- Charuto com altura regulável;
- FTU 4 Provis 2.0;
- Controle automático.

- MEdge Sign™: Formatos e gravações personalizadas;
- Lente óptica de formatação e furto;
- Interface touchscreen;
- Monitorção remota: diagnósticos, configurações, atualizações.

*MEdge Sign*  
Formatos e gravações personalizadas. Lente óptica. Furto e monitorização remota.

**OptiCall**  
0800 722 1222  
www.essilersolutions.com.br

**OptiService**  
Confirme em todo país, sem qualquer compromisso e escolha o conjunto de peças e equipamentos.

**OptiMaster**  
Confirme a manutenção técnica.

**Garantia de 3 anos**  
Um ano de garantia de funcionamento e dois anos de manutenção programada.

**essilor Solutions**

**Mr. Blue 2.0**

Com ele tudo é possível.

*MEdge Sign*

**essilor Solutions**

**FAÇA SUAS MÉDIDAS GRATUITAMENTE**

Lentes personalizadas para suas medidas e comportamentos ópticos.

**PARTICIPE DE UMA EXPERIÊNCIA ÚNICA.**

**Essilor Solutions** **ESSILOR**  
PARA VOS MELHOR O MUNDO

**AQUI**

**Neksia a nova kappa, mais produtiva e inteligente.** **ESSILOR**

**SEDI COMNISI CONSE MODIOSAM, QUASPE NOBITATE VERORIT FACEA.**  
Nobis quisepore quas nero ipsam, qui ad quam autem quas neri alia doloque conet, incul, sus ad et, to omnid quibus, quam inculat nesequis estem auto di qua di con

**SEDI COMNISI CONSE MODIOSAM, QUASPE NOBITATE VERORIT FACEA.**  
Nobis quisepore quas nero ipsam, qui ad quam autem quas neri alia doloque conet, incul, sus ad et, to omnid quibus, cu inculat nesequis estem auto di qua di con

**Ligue Fácil 0800 722 1222**

**DADOS TÉCNICOS**  
Faz sua produção com a mais rápida e exata, com o seu modo de ajuste automático e o seu sistema de controle de qualidade. O sistema de controle de qualidade é automático e preciso. O sistema de controle de qualidade é automático e preciso. O sistema de controle de qualidade é automático e preciso.

**NEKSIQ** **Faça sua produtividade decolar**

**Essilor Solutions**

**ESSILOR**

**Focando mais alto?**

**Essilor Solutions**

**Essilor e 30X**  
**RS XXX, 90°**

**NEKSIQ**

**Faz sua produtividade decolar**

**Base de armazenamento de lentes**  
Economiza tempo e proporciona maior segurança ao operador, ao mesmo tempo em que evita danos às lentes.

**Resposta automática**  
Ajusta automaticamente a máquina para o tipo de lente a ser produzida, reduzindo o tempo de configuração e aumentando a produtividade.

**Qualidade superior**  
Com o sistema de controle de qualidade automático e preciso, a NEKSIQ garante a produção de lentes com a mais alta qualidade.

**Diagnóstico automático**  
Detecta automaticamente o erro de produção e ajusta a máquina para corrigi-lo, evitando a produção de lentes defeituosas.

**Placa de controle**  
O sistema de controle de qualidade automático e preciso, a NEKSIQ garante a produção de lentes com a mais alta qualidade.

**Essilor e 30X**  
**RS XXX, 90°**







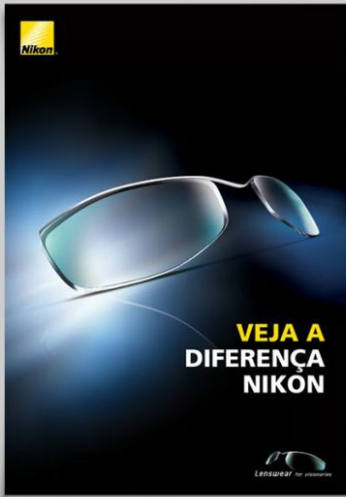

# FABER-CASTELL

---

## C O S M E T I C S

A Faber-Castell é referência quando se fala na fabricação de lápis para uso escolar e profissional, mas o que poucas pessoas sabem que ela é também a maior fabricante de cosméticos coloridos em todo o mundo. Lápis de olho, batons sólidos, balms e uma vasta gama de produtos para a face e as mãos.

Durante 3 anos consecutivos participei do processo de criação dos materiais de lançamentos da linha de tendência dos produtos que a empresa apresenta ao mercado a cada ano.

Foram catálogos especiais e materiais pontuais de lançamento de linhas de produtos, feitos com muito apelo visual e seguindo as trends para cada período.

**AGÊNCIA**  
FruX Design



FABER CASTELL  
COSMETICS

# X-Black

**X-Black**  
PEEL-OFF

**X-Black**

Em um mundo mais globalizado, a beleza está cada vez mais sendo por natureza e tecnologia. A beleza não é apenas a aparência física, mas também a sensação de bem-estar e a saúde da pele.

A linha X-Black traz para você a beleza natural em produtos com tecnologia inovadora, desenvolvida especialmente para você, oferecendo a melhor performance.

O Non-Removal Carbon Black, vegetal e 100% natural, é a base de todos os produtos X-Black. Com grânulos minúsculos e partículas de carbono que se fixam na pele.

Bem-vinda a uma nova era onde a tecnologia se encontra com a natureza, criando o melhor em um mundo melhor, com um cuidado superior e sustentável.

**TEXTURA DEL**  
• 100% vegetal  
• 100% natural  
• Livre de derivados

**ANÁLISIS**  
• pH: 5,5  
• Temperatura de estabilidade: 30°C

**TEMPERATURA DE ESTABILIDADE**  
• 30°C

**RESTRICIONES**  
• Não aplicar em áreas sensíveis

**CONSIDERACIONES**  
• Não aplicar em áreas sensíveis

**X-Black**  
SMOXY

- Não aplicar em áreas sensíveis
- Não aplicar em áreas sensíveis
- Não aplicar em áreas sensíveis
- Não aplicar em áreas sensíveis
- Não aplicar em áreas sensíveis

**TEXTURA DEL**  
• 100% vegetal  
• 100% natural  
• Livre de derivados

**ANÁLISIS**  
• pH: 5,5  
• Temperatura de estabilidade: 30°C

**TEMPERATURA DE ESTABILIDADE**  
• 30°C

**RESTRICIONES**  
• Não aplicar em áreas sensíveis

**CONSIDERACIONES**  
• Não aplicar em áreas sensíveis

**X-Black**  
KAJAL

- Não aplicar em áreas sensíveis
- Não aplicar em áreas sensíveis
- Não aplicar em áreas sensíveis
- Não aplicar em áreas sensíveis
- Não aplicar em áreas sensíveis

**TEXTURA DEL**  
• 100% vegetal  
• 100% natural  
• Livre de derivados

**ANÁLISIS**  
• pH: 5,5  
• Temperatura de estabilidade: 30°C

**TEMPERATURA DE ESTABILIDADE**  
• 30°C

**RESTRICIONES**  
• Não aplicar em áreas sensíveis

**CONSIDERACIONES**  
• Não aplicar em áreas sensíveis

**X-Black**  
PEEL-OFF EYELINER

- Não aplicar em áreas sensíveis
- Não aplicar em áreas sensíveis
- Não aplicar em áreas sensíveis
- Não aplicar em áreas sensíveis
- Não aplicar em áreas sensíveis

**TEXTURA DEL**  
• 100% vegetal  
• 100% natural  
• Livre de derivados

**ANÁLISIS**  
• pH: 5,5  
• Temperatura de estabilidade: 30°C

**TEMPERATURA DE ESTABILIDADE**  
• 30°C

**RESTRICIONES**  
• Não aplicar em áreas sensíveis

**CONSIDERACIONES**  
• Não aplicar em áreas sensíveis

**X-Black**  
Perfect Line

- Não aplicar em áreas sensíveis
- Não aplicar em áreas sensíveis
- Não aplicar em áreas sensíveis
- Não aplicar em áreas sensíveis
- Não aplicar em áreas sensíveis

**TEXTURA DEL**  
• 100% vegetal  
• 100% natural  
• Livre de derivados

**ANÁLISIS**  
• pH: 5,5  
• Temperatura de estabilidade: 30°C

**TEMPERATURA DE ESTABILIDADE**  
• 30°C

**RESTRICIONES**  
• Não aplicar em áreas sensíveis

**CONSIDERACIONES**  
• Não aplicar em áreas sensíveis

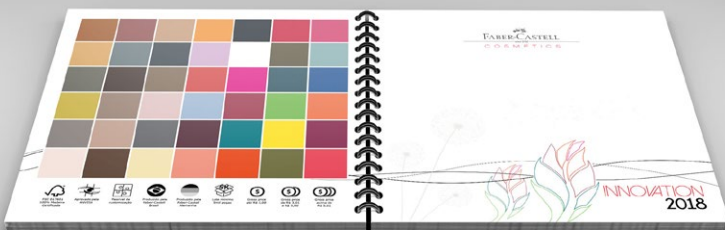





branding



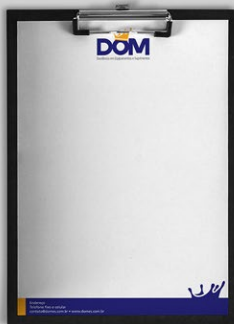





# Thermomach



 **Thermomach**  
MÁQUINAS PARA SORVETE

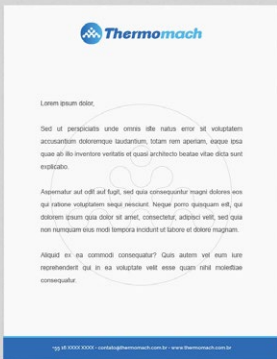

# editorial







# Salada made in UFSCar

### Ciência, inovação e empreendedorismo levam mais sabor e crocância aos pratos dos brasileiros

Por Hugo Guimarães

Sabor "how do you?" Às vezes, o desafio é inovar com o que já existe. Mas, se a criatividade não é suficiente, há que se recorrer a uma ciência aplicada. É o que aconteceu com a Salada made in UFSCar, uma iniciativa da Universidade Federal de São Carlos (UFSCar) que desenvolveu um novo tipo de tomate, mais crocante e saudável. O tomate, desenvolvido em parceria com a equipe de biotecnologia da UFSCar, foi criado para ser mais saudável e mais saboroso. Ele contém menos açúcar e mais fibras, além de ser rico em licopeno, um antioxidante que ajuda a prevenir doenças cardíacas e certos tipos de câncer. A produção é feita em condições de sala de aula.



de 40 minutos a 10 minutos. O projeto, desenvolvido em parceria com a UFSCar, tem o objetivo de desenvolver uma variedade de tomate mais saudável e mais saboroso. O tomate, desenvolvido em parceria com a equipe de biotecnologia da UFSCar, foi criado para ser mais saudável e mais saboroso. Ele contém menos açúcar e mais fibras, além de ser rico em licopeno, um antioxidante que ajuda a prevenir doenças cardíacas e certos tipos de câncer. A produção é feita em condições de sala de aula.



"Seja possível desenvolver uma alface superalimentada e com pouca água". Este é o desafio da UFSCar, que desenvolveu uma variedade de tomate mais saudável e mais saboroso. O tomate, desenvolvido em parceria com a equipe de biotecnologia da UFSCar, foi criado para ser mais saudável e mais saboroso. Ele contém menos açúcar e mais fibras, além de ser rico em licopeno, um antioxidante que ajuda a prevenir doenças cardíacas e certos tipos de câncer. A produção é feita em condições de sala de aula.

**SUMÁRIO**  
 1. Oportunidade de Negócio  
 2. Mercado de Trabalho  
 3. Empreendedorismo  
 4. Inovação  
 5. Tecnologia  
 6. Sustentabilidade  
 7. Cultura de Empresa

**INDICADORES**  
 - Índice de Inovação: 78,5  
 - Índice de Sustentabilidade: 82,1  
 - Índice de Cultura de Empresa: 75,3

## parque de diversões

Seleção high tech é pouco. Além dos novíssimos gadgets para movimentar sua vida — pessoal ou profissional —, inclui na lista de necessidades básicas itens que revelam o poder do design — e do estilo, obviamente.

por DANIEL JAPASSU

### UM BANDO DE CLASSE

A MesaBagno, especializada em acessórios para banheiros, lavatórios e cocinas, acaba de lançar duas novas coleções absolutamente cativantes: Rainwater, do Chuveiro, e para lençóis de cama. É a oferta para se apaixonar pelo design simples e pelo acabamento perfeito. **Preço: sob consulta.**

### MP3 USUÁDI

Mais uma novidade aponta no mercado de MP3 players: a cocoroba LG. E a jogar pela foto acima, não para brincar de igual para igual com os idóneos. Um de seus modelos mais bonitos é o FM20, também chamado de Silver Releiving, que tem cores escuras, peroladas e usabilidade tátil ultra-eficiente; e pode ser carregado com qualquer de músicas. **Preço: cerca de US\$ 150.**

### ESPORTE NO PULSO

Já para quem gosta de aventura, a grande revolução do ano é o cronômetro Master Compressor Extreme World, da tradicional marca suíça de relógios Breitling. Encantado como o melhor relógio esportivo de 2005. Ele mostra a hora em cada fuso, em um disco rotativo por um punção de garras dupla que completa uma volta a cada 24 horas. **Preço: cerca de R\$ 40 mil.**

### DIAMANTE LAPIDADO

É o mínimo que se pode dizer a respeito do novo Bentley Continental GT (Diamond Series). A fábrica inglesa, uma das mais renomadas e elegantes do planeta, só fabricou 400 unidades do carro. O coupé vem com motor de alumínio de seis litros a 12 cilindros, que gera 435 cavalos de potência; câmbio automático e computadorizado de seis marchas; banco de couro legítimo; computadores de bordo a um resplendor de disco; ou qualquer um em estado de graça. O mais interessante? O Continental é fabricado no Brasil! Foi Philip Jones, designer-chefe da Bentley, traço britânico da Volkswagen. **Preço: cerca de US\$ 165 mil.**

### TUDO NA PALMA DA MÃO

O aparelho é um avião. Ele transmite e-mails, acessa sites, faz fotos, grava vídeos, toca MP3 e tem mais de 28 mil softwares à disposição. É o Palm Treo 650 Smartphone, que organiza e simplifica a vida profissional de seu fidei jussor. **Preço: cerca de R\$ 2.200.**

### HOME THEATER PORTÁTIL

O mercado de iPods e mp3 players movimentou bilhões de dólares, mas a cereja do sundae não é mais o aparelho em si. É a música que está sendo ouvida. É a música que está sendo ouvida. É a música que está sendo ouvida. **Preço: cerca de US\$ 80.**

### LAVO MINHAS MÃOS

Da mesma série de lançamentos da MesaBagno, outra linha em evidência inclui as toneladas assinadas por Philippe Starck, que confirma todos os seus embriões no acessório essencial. **Preço: sob consulta.**

### TELA DE CINEMA

A câmera embutida, tem resolução de 1,23 milhões e faz tanto fotos quanto pequenos filmes, ele também resolve e envia e-mails, além de conservar em alta velocidade seus arquivos. A tela tem formato de cinema, é multi-táctil e sensível ao toque. O novo Nokia 7710 Widescreen Smartphone é um híbrido de celular em ponto de vista. Com ele, é possível até assistir a vídeos em alta resolução e ouvir suas músicas em stereo, graças a FSA também em um potente MP3 player. Entim, cheali smail. **Preço: ainda não disponível.**

### FAMÍLIA FINA

A Apple acaba de lançar mais uma série de laptops da linha de alta capacidade, baseados no sistema Intel Core Duo, com dois processadores. Combinando até cinco vezes mais velocidade, seus acessórios, os MacBook Pro saem da linha de montagem com até 2,16 GHz de velocidade, 60 Gigas de disco, gravador de DVD, câmera embutida e podem carregar de quatro a sete horas. O maior deles, de 17 polegadas, é a maneira dos olhos de Steve Jobs, que o chama de Ferrari da Apple. **Preço a partir de R\$ 9.300.**







**OBRAS FAU-UFSCar - CAMPUS SÃO CARLOS - MAPA A**

**HOSPITAL UNIVERSITÁRIO**  
Investimento: R\$ 100.000.000,00  
Página em 2018: R\$ 100.000,00  
Exatidão da obra: 100%

**CCO - CENTRO DE CIÊNCIAS HUMANAS**  
Investimento: R\$ 100.000.000,00  
Página em 2018: R\$ 100.000,00  
Exatidão da obra: 100%

**USC - LABORATÓRIO INTERDISCIPLINAR DE ESTROFONICA E COSMÉTICA**  
Investimento: R\$ 100.000.000,00  
Página em 2018: R\$ 100.000,00  
Exatidão da obra: 100%

**GOBÉICA - APARTAMENTO DE GOBÉICA**  
Investimento: R\$ 100.000.000,00  
Página em 2018: R\$ 100.000,00  
Exatidão da obra: 100%

**MAP - BLOCOS DE APOIO PEDAGÓGICO - COBA**  
Investimento: R\$ 100.000.000,00  
Página em 2018: R\$ 100.000,00  
Exatidão da obra: 100%

**COBO - CENTRO DE GENÉTICA MOLECULAR E LABORATÓRIO DE GENÉTICA EVOLUCIONÁRIA**  
Investimento: R\$ 100.000.000,00  
Página em 2018: R\$ 100.000,00  
Exatidão da obra: 100%

**BOC - BIBLIOTECA COMUNITÁRIA**  
Investimento: R\$ 100.000.000,00  
Página em 2018: R\$ 100.000,00  
Exatidão da obra: 100%

**CIEN - LABORATÓRIO CENTRO DE INFUSÃO APPLICADA**  
Investimento: R\$ 100.000.000,00  
Página em 2018: R\$ 100.000,00  
Exatidão da obra: 100%

**INFATEC - 1ª ETAPA**  
Investimento: R\$ 100.000.000,00  
Página em 2018: R\$ 100.000,00  
Exatidão da obra: 100%

**BIOP - CENTRO DE PESQUISA INTEGRADA DA BIOTECNOLOGIA TROPICAL - COBA - ETAPA FINAL**  
Investimento: R\$ 100.000.000,00  
Página em 2018: R\$ 100.000,00  
Exatidão da obra: 100%

**NOVO BOTEIRO CENTRAL - CENTRO DE CIÊNCIAS HUMANAS E DA SAÚDE**  
Investimento: R\$ 100.000.000,00  
Página em 2018: R\$ 100.000,00  
Exatidão da obra: 100%

**BIOP - INSTITUTO DE BIOTECNOLOGIA E ESCOLA VITAL - COBA**  
Investimento: R\$ 100.000.000,00  
Página em 2018: R\$ 100.000,00  
Exatidão da obra: 100%

**FAU - UFSCAR - RELATÓRIO DE ATIVIDADES 2018**





# social midia

Parece mentira  
mas **não é!**

Faça **transferências internacionais** e **contratações de seguro** online direto pelo seu computador ou celular no nosso site.

ACESSE  
[www.successcambio.com.br](http://www.successcambio.com.br)

(19) 4042-6800

(19) 98803-4701

(11) 98556-3000



JÁ PENSOU EM  
ECONOMIZAR ATÉ

**95%** DA SUA  
CONTA DE LUZ?

Solstar



100%  
**online e gratuito**

Descubra como caminhar rumo à  
**liberdade financeira**  
com um  
**método secreto.**

de  
**19 a 26**  
**JANEIRO**



Gabriela Portela

Arraste para cima

Protect  
yourself from  
disinformation

Message Checker

Disinformation detection.  
Information is a big deal.

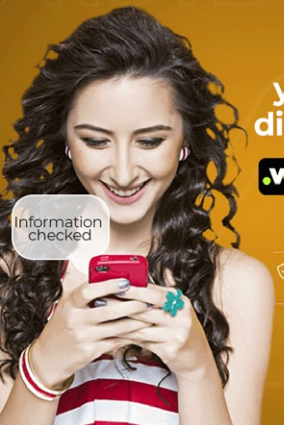

Information checked

VEM AÍ

Quarta de  
**OFERTAS**



**CAROL**  
LUBRIFICANTES E FILTROS

Toda **Quarta-feira**  
uma oferta diferente.  
**APROVEITE!**

☎ 3961.9800 • 📞 99460.4891 • ✉ [carollubrificantes@gmail.com](mailto:carollubrificantes@gmail.com)  
🌐 [carollubrificantes.com.br](http://carollubrificantes.com.br)

**BARON**

**08 DE MARÇO**  
DIA INTERNACIONAL DAS MULHERES



Elas fazem a  
diferença na  
equipe Baron!

**16** perguntas frequentes  
sobre **energia solar**  
respondidas



Solstar

**INSCRIÇÕES ABERTAS!**

**Workshop**  
*Aprenda a  
Receber em Casa  
e Mesa Posta*

*Chez Marina*



<https://workshop.chezmarina.com.br/>



WORKSHOP GRATUITO

# EMBELEZAMENTO DO OLHAR

by Natasha Sheeny

SEU OLHAR FALA MUITO SOBRE VOCÊ!

100%  
GRATUITO  
E ONLINE

INSCRIÇÕES  
ABERTAS

Clique no link e garanta sua vaga agora.

PROTECTION

Protect yourself from digital scams

Message Checker

Link verification

## CROMOTERAPIA DO DIA

QUARTA-FEIRA



É o meio da semana, então vamos investir no romantismo. Sua semana pode ficar melhor e atrair ainda mais a simpatia de todos. Use rosa.



Naturalmente Bon

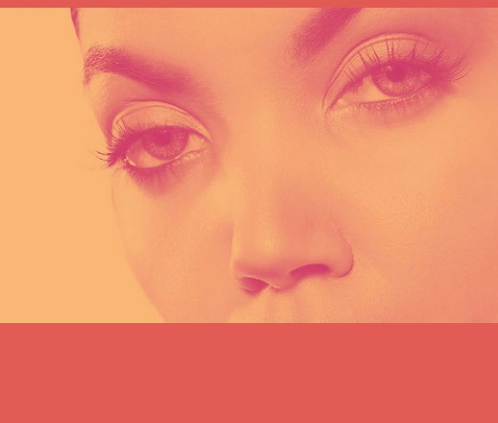

O PODER DO  
BARON Duramaxx

BARON

SUCCESS Câmbio

CONFIE SUAS OPERAÇÕES DE CÂMBIO com quem tem conhecimento e EXPERIÊNCIA NO ASSUNTO.

(19) 4042-6800 • (19) 98803-4701 • (11) 98556-3000  
www.successcambio.com.br

CAROL LUBRIFICANTES E FILTROS

SAE J 1034  
Fluido para uso em sistemas de arrefecimento de veículos automotores

R\$ 29,80  
Valor para varejo

3X no cartão sem juros

Homologado Mercedes Benz  
DBL 7700.00  
DBL 7700.20

carollubrificantes@gmail.com  
carollubrificantes.com.br

BLACK WEEK

essilor Solutions

Essilor

NEKSIO

Negociações especiais com a garantia Essilor!

PAGAMENTO EM ATÉ 36x

CONFIRA E COMPROVE!

Solstar

Referência em fotovoltaico no Brasil!

Faça agora um orçamento gratuito:  
(11) 3643-5820



**A PÁSCOA É TEMPO DE CELEBRAR A RENOVAÇÃO DO AMOR E DA ALEGRIA EM NOSSOS CORAÇÕES.**

**SUCCESS**  
Câmbio

(19) 4042-6800 • (19) 98803-4701 • (11) 98556-3000  
www.successcambio.com.br

**100% online e gratuito**

Descubra como caminhar rumo à **liberdade financeira** com um **método secreto.**

de **19 a 26 JANEIRO**

Arraste para cima

Gabriela Portela

**RESISTÊNCIA AO DESGASTE DO DURAMAXX: A ESCOLHA IDEAL PARA APLICAÇÕES DURADOURAS**

**DURAMAXX**

**BARON**

**100% GRATUITO E ONLINE**

**WORKSHOP GRATUITO**

**EMBELEZAMENTO DO OLHAR**

by *Natasha Sheeny*

**INSCRIÇÕES ABERTAS**

**SEU OLHAR FALA MUITO SOBRE VOCÊ!**

Clique no link e garanta sua vaga agora.

**Comece a pagar só em setembro!**

**Solar**

**Protection anytime, anywhere**

**Message Checker**

- Link verification
- Disinformation detection
- Reading in private mode

unsafe link

**View messages without being seen**

peep the message

**Message Checker**

Read your messages without anyone knowing

**BLACK WEEK**

**Essilor Solutions**

Negociações especiais com a garantia Essilor!

**PAGAMENTO EM ATÉ 36x**

**CONFIRA E COMPROVE!**

**delta2**

Ligue Fácil **0800 722 1222**

**INSCRIÇÕES ABERTAS**

**WORKSHOP GRATUITO**

**EMBELEZAMENTO DO OLHAR**

by *Natasha Sheeny*

**100% GRATUITO E ONLINE**

**SEU OLHAR FALA MUITO SOBRE VOCÊ!**

Clique no link e garanta sua vaga agora.

welb





Visite o site



Visite o site



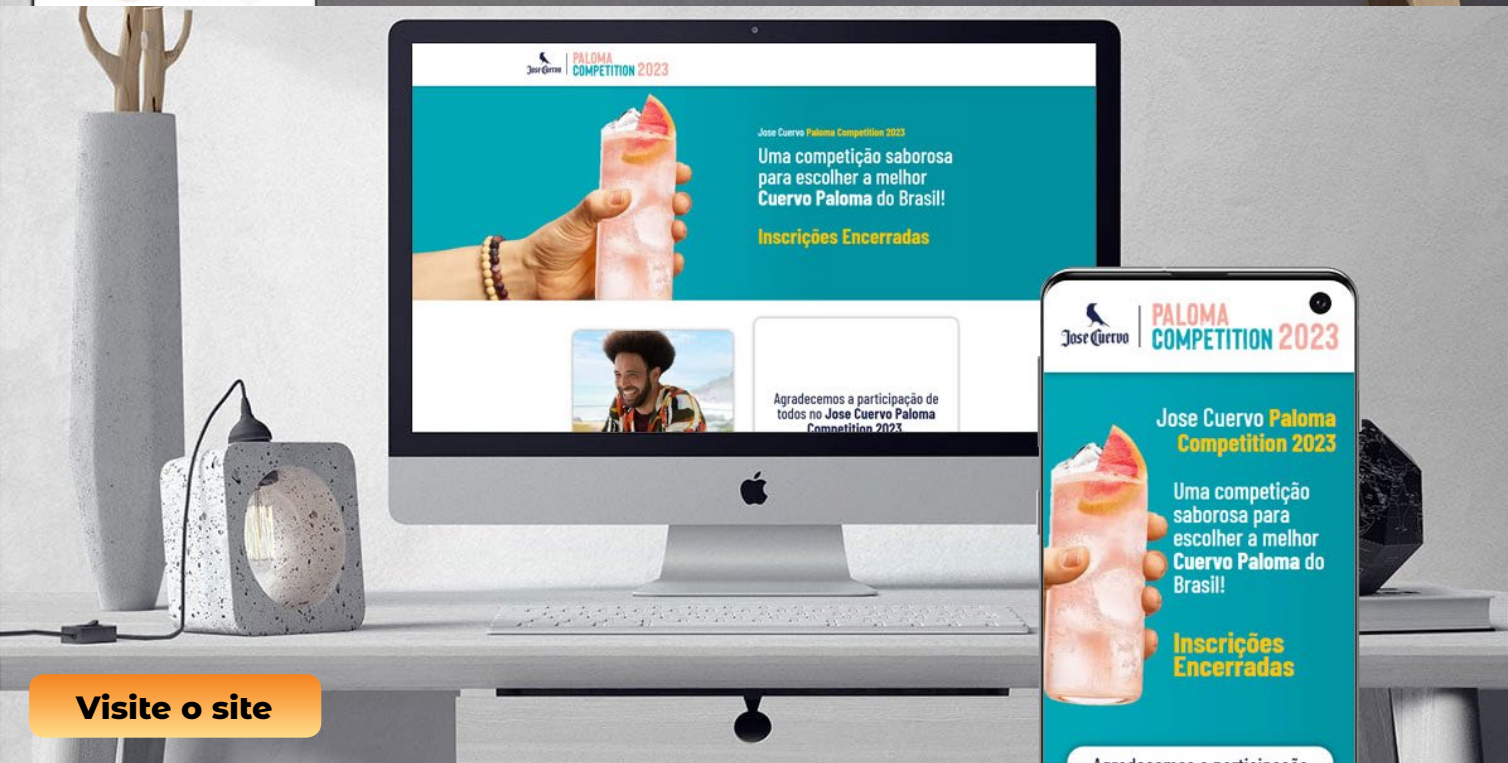

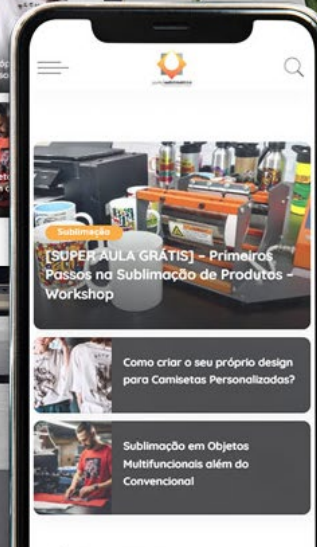
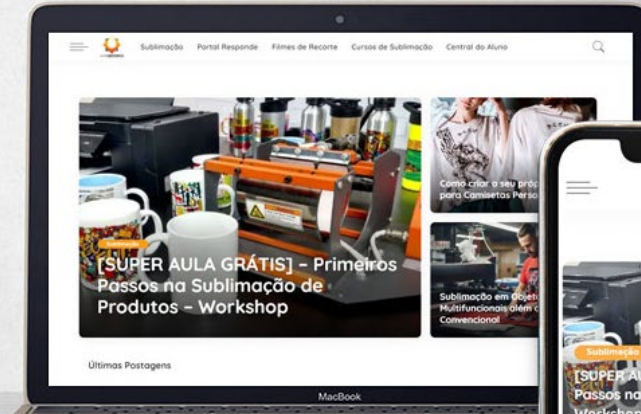

**Visite o site**



**Visite o site**



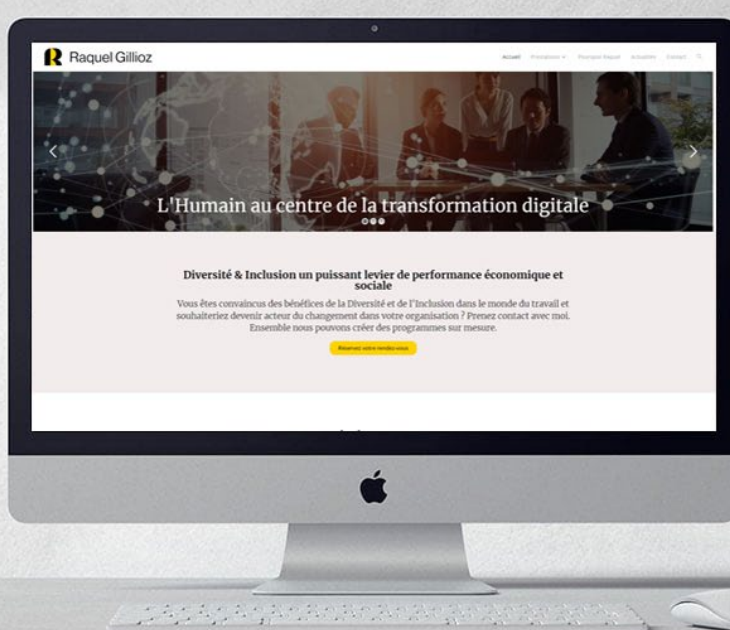

Visite o site



Visite o site

Comece por aqui!



# clientes



FABER-CASTELL  
COSMETICS



USP

FOX



Viação  
PARATY

immes  
Instituto Matonense Municipal de Ensino Superior



HYPERFOOD  
energy for the body

4CREDIT  
securizadora

VILAURBE  
CONSTRUTORA | INCORPORADORA

HOF  
SKIN



**Publiout**  
A MARCA DO OUTDOOR



# Skills

## hard

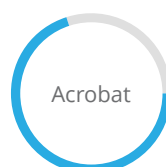
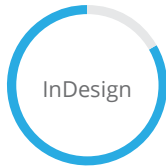

## soft

Domínio processo gráfico



Briefing



Organização



Gerenciamento de prazos



Avaliação e análise



Comunicação



Liderança



Trabalho em equipe





*ricardo*  
**sahara**  
**designer**  

---

*gráfico e digital*

 [ricardosahara@gmail.com](mailto:ricardosahara@gmail.com)

 16 99756.7122

 [ricardosahara.com.br](http://ricardosahara.com.br) | [simplessites.com.br](http://simplessites.com.br)